

1 CRECHE 2
ESCALA 1/25

BASE METÁLICA DE APOIO, PINTURA COM TINTA ESMALTE NA COR CINZA

JANELA MAXIMA EM ALUMINIO

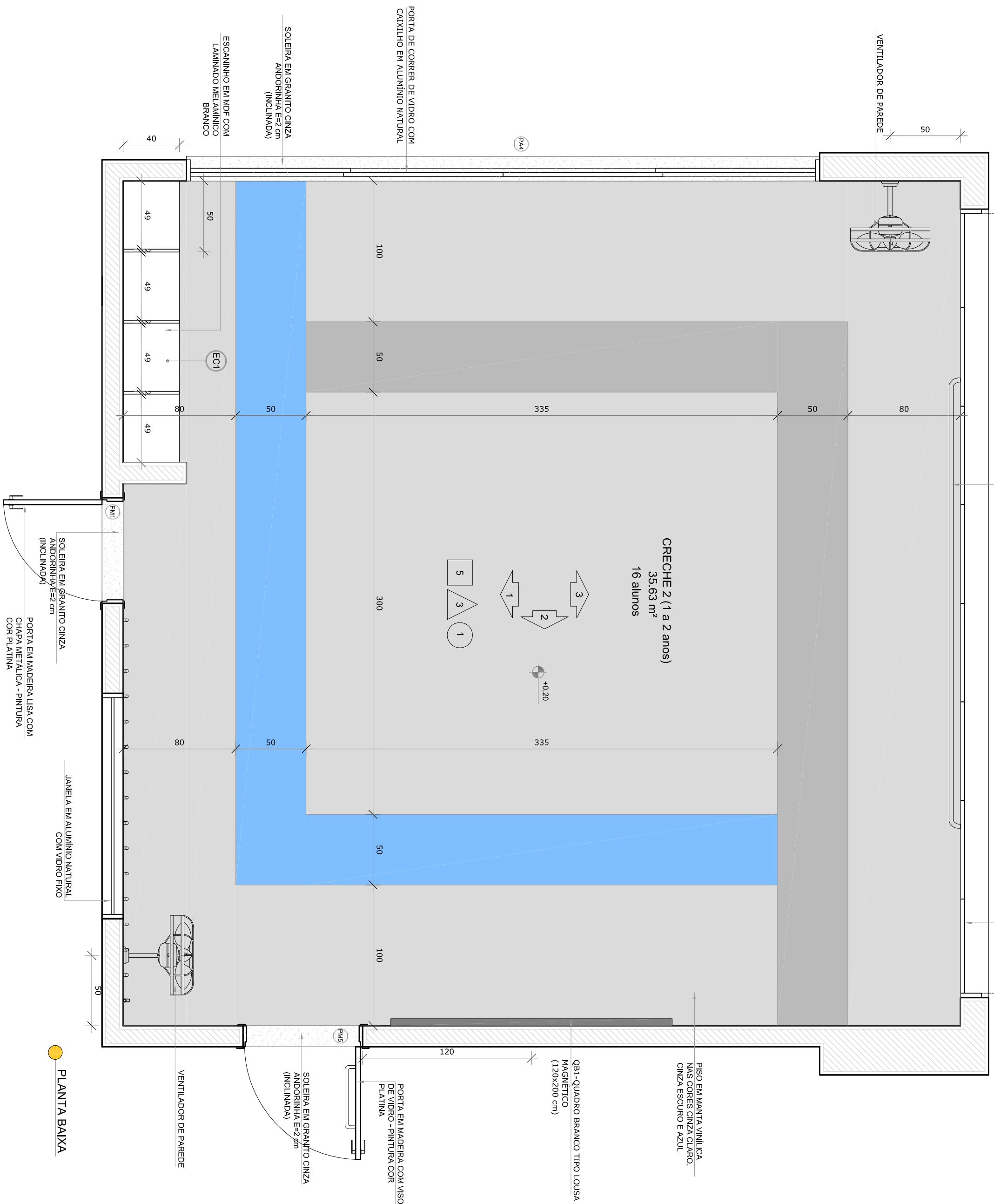

PLANTA BAIXA

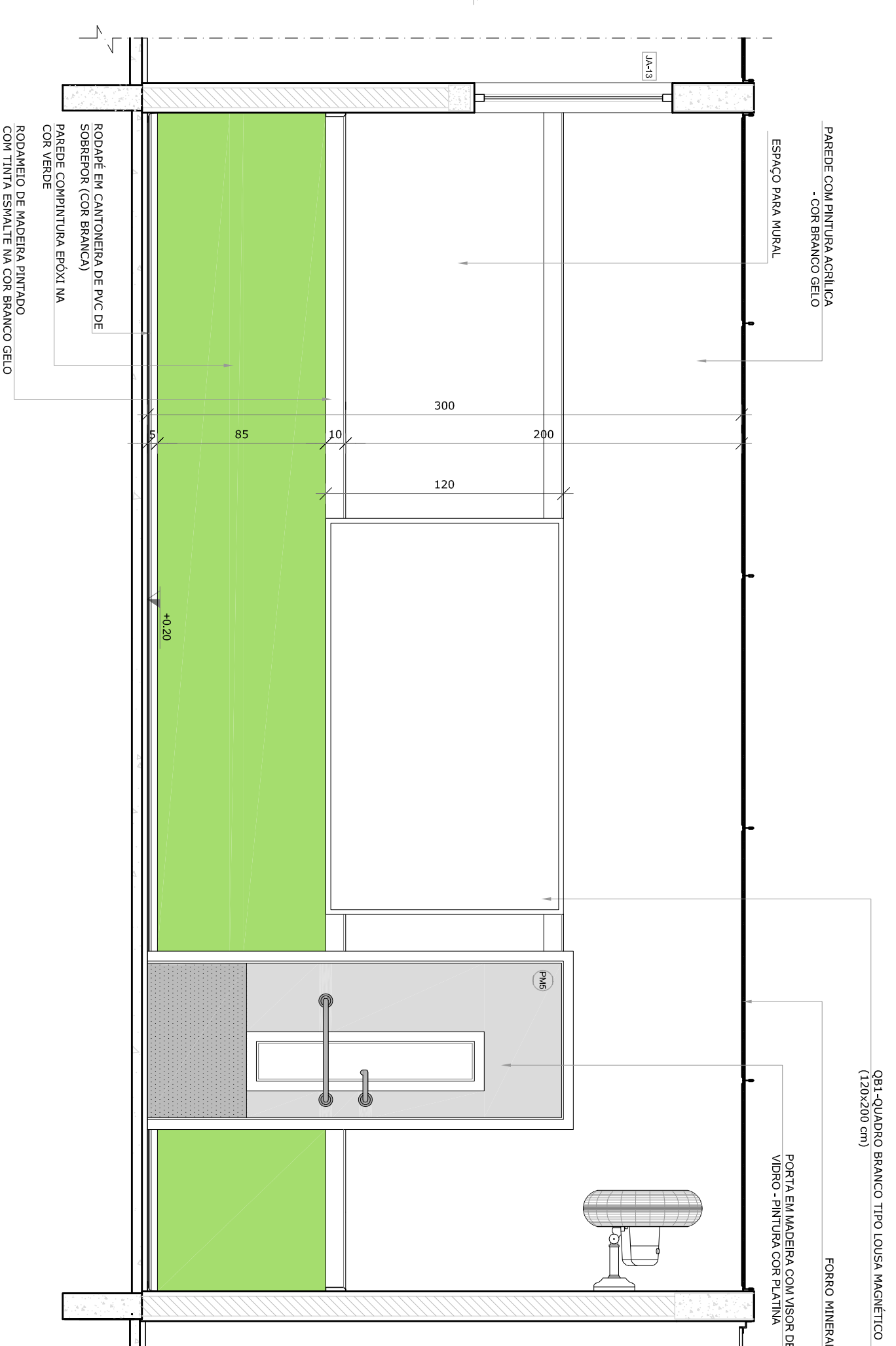

VISTA 2

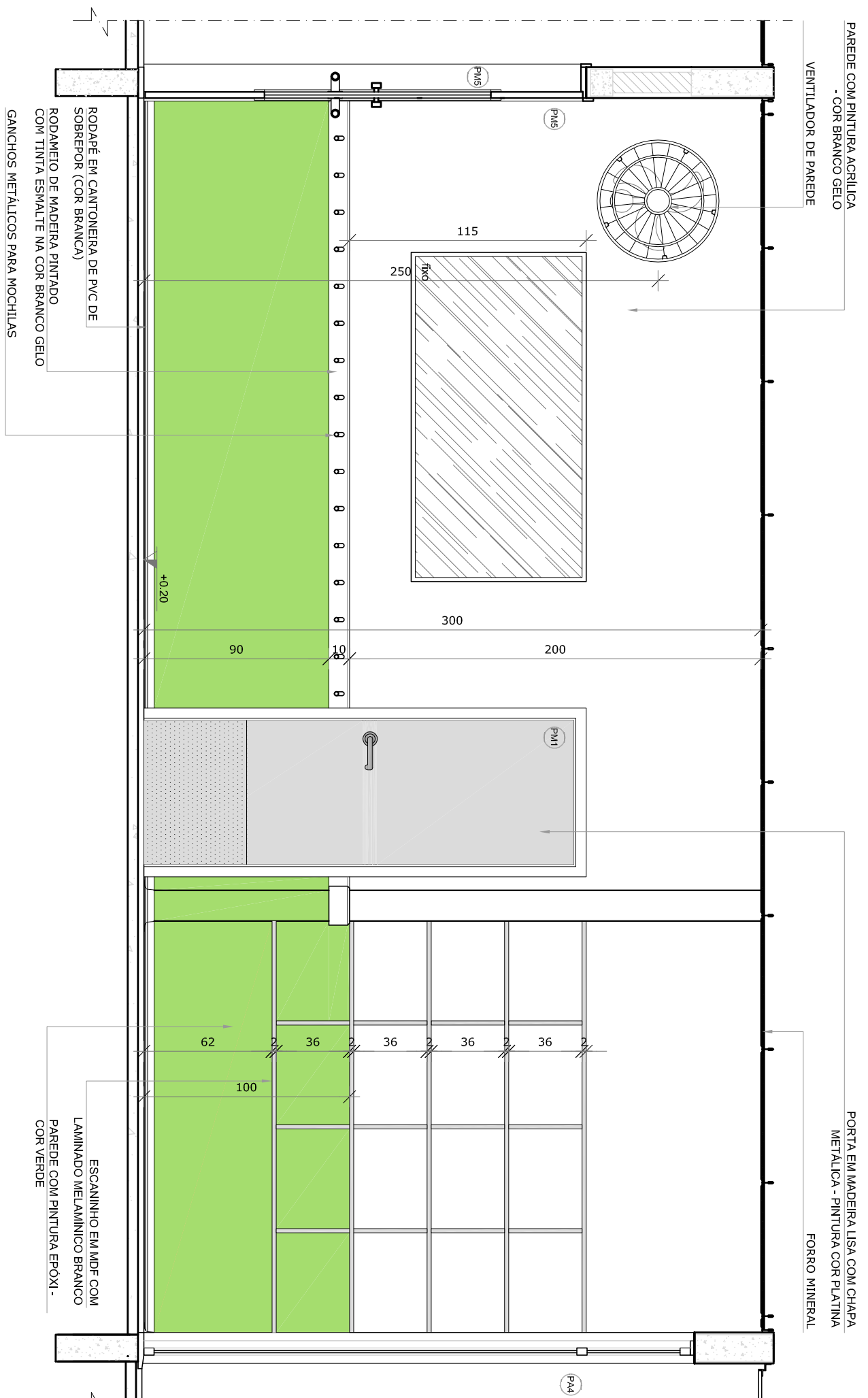

VISTA 1

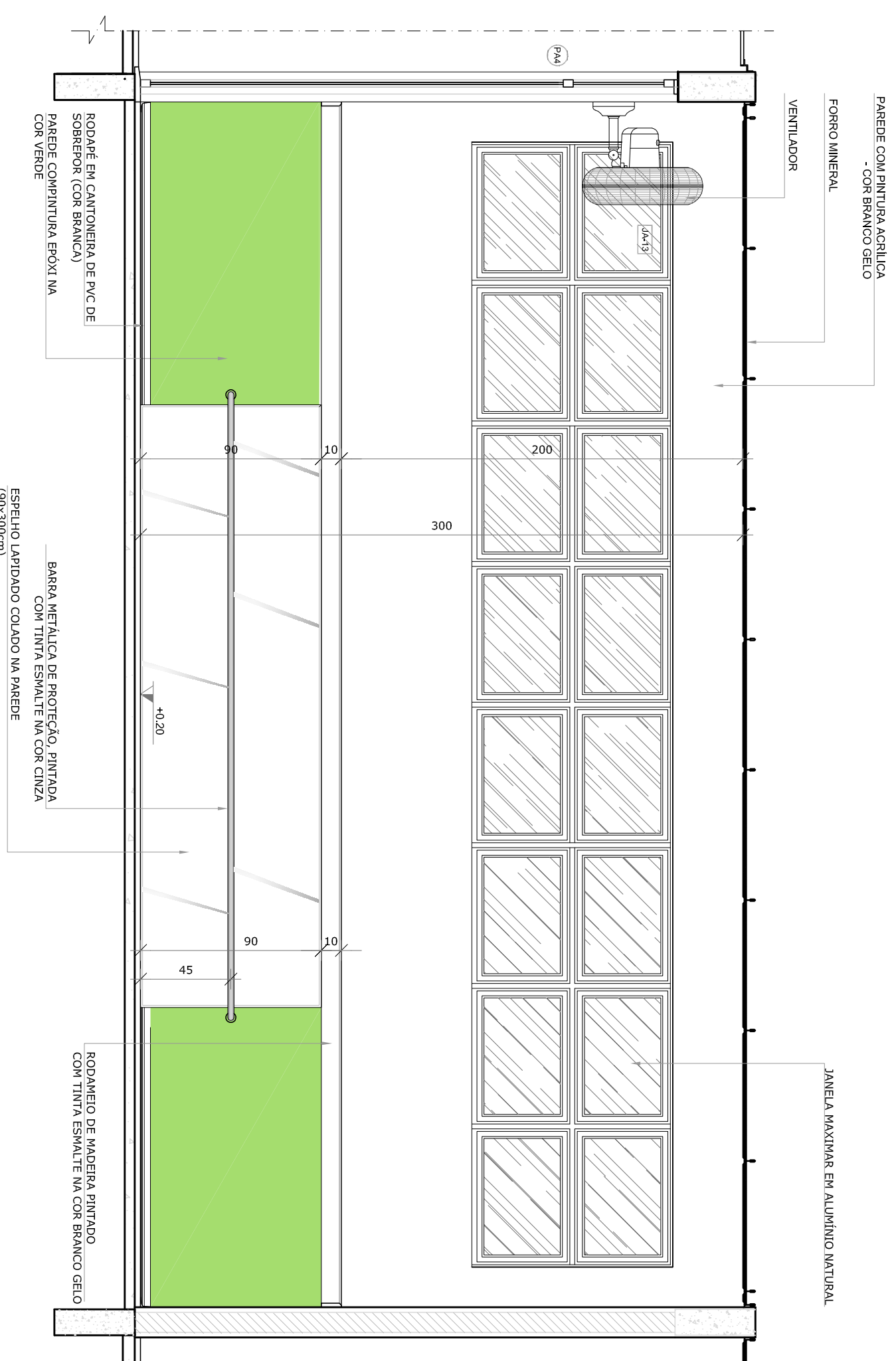

VISTA 3

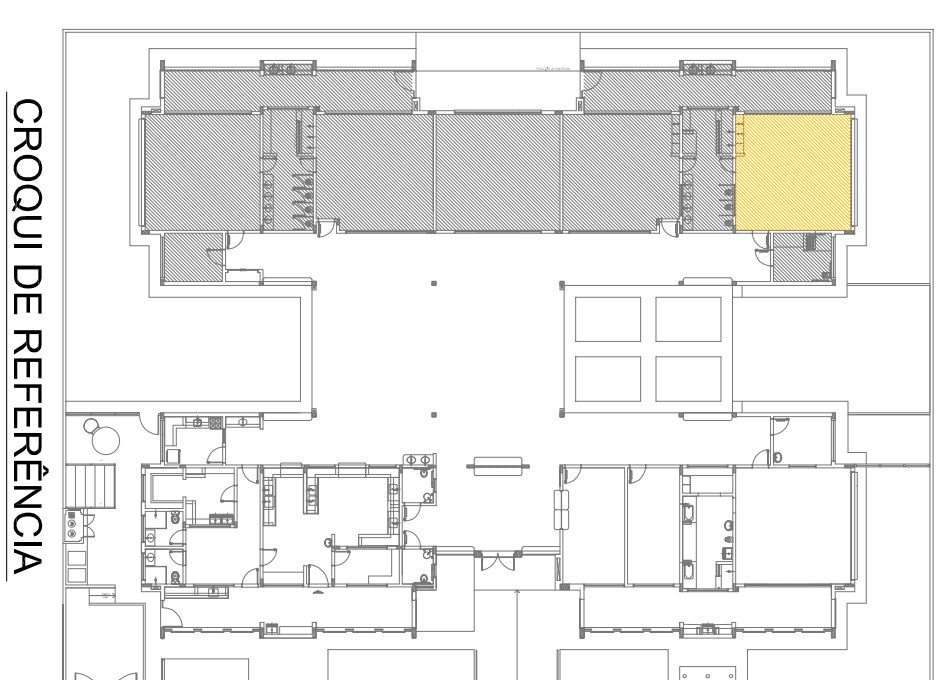

CROQUI DE REFERÊNCIA

- NOTAS**
- MEDIDAS E ANTES EM METROS.
 - VERIFICAR POSIÇÃO EXATA DOS PILARES NO PROJETO ESTRUTURAL.
 - VERIFICAR DETALHES CONSTRUTIVOS PERTINENTES ÀS PROGRAMAS DE DETALHAMENTO.
 - OBRAS DE REFORMA DEVE SER EXECUTADAS DE ACORDO COM O PROJETO ANTERIOR E O MEMORIAL DESCRITIVO, PRELIMINAR E INFORMACÃO CONTIDA NOS DESENHOS.
 - ALTERAÇÕES NESTE PROJETO SOMENTE COM AUTORIZAÇÃO EXPRESSA DO FNDE
- REFERÊNCIAS:**
- PLANILHA DE QUANTITATIVOS
 - MEMORIAL DESCRITIVO E ESPECIFICAÇÕES TÉCNICAS

LEGENDA:

	INDICAÇÃO NÍVEL PLANTAS CORTE	INDICAÇÃO DE VISTAS
	INDICAÇÃO DE cortes	ESPECIFICAÇÕES DE MATERIAS
	INDICAÇÃO DE FACHADAS	INDICAÇÃO DE EIXOS
	INDICAÇÃO DE PORTAS E JANELAS	INDICAÇÃO DE ELEMENTOS (BANCOS, BANHEIROS E ETC.)

02	JANEIRO/2017	Atualização a NBR 9050/2015
01	AGOSTO/2016	Atendimento das duvidas técnicas e acionamento pré-obra. Revisão da planta de aço de acordo da planta.
Nº	DATA	DESCRIÇÃO
CONTROLE DE REVISÕES		

FNDE Fundação Nacional de Desenvolvimento da Educação

Ministério da Educação

PROJETO PADRÃO - FNDE

PROPRIETÁRIO:	
ENDEREÇO:	
MUNICÍPIO - UF:	
PROPRIETÁRIO	
RESP. TÉCNICO	CREA
AUTOR DO PROJETO	CAU
DIFEO	CREA
RA	
OBSEVAÇÕES:	

PROGRAMA PROINFÂNCIA - PROJETO TIPO 2
PROJETO DE ARQUITETURA

COSENERGIA	AMPLIAÇÃO DO BLOCO B	ARQ
CGEST - Coordenação Geral de Infraestrutura Educacional	CRECHE 2	
FORMULÁRIO	ANEXH-05949	
REVISÃO	ESCALA	PRIMEIRA
R.00	1/25	
R.01		
R.02	DATA EMISSÃO	JANEIRO/2017
		31/35

1 PRÉ-ESCOLA 1
ESCALA 1/25

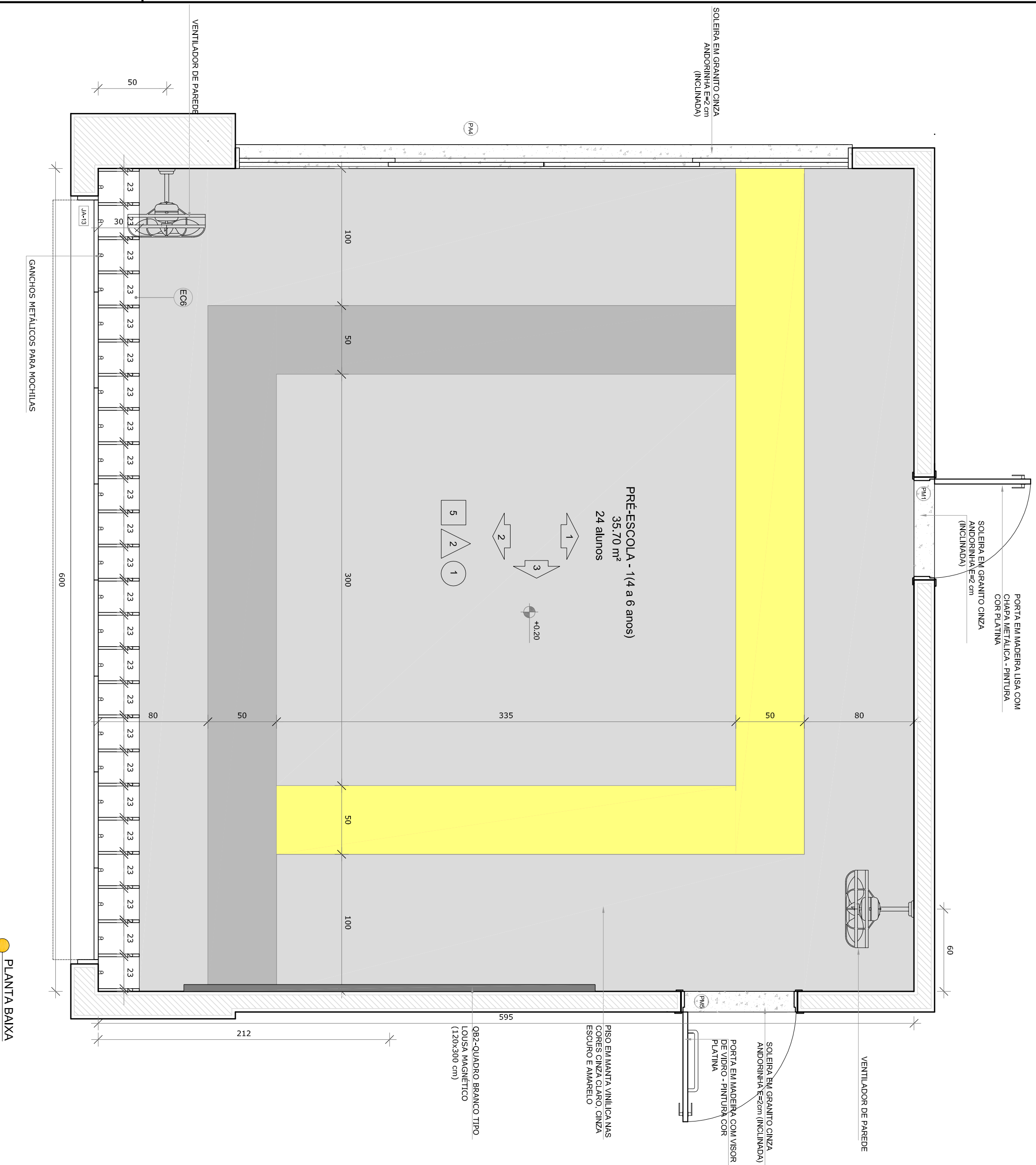

● PLANTA BAIXA

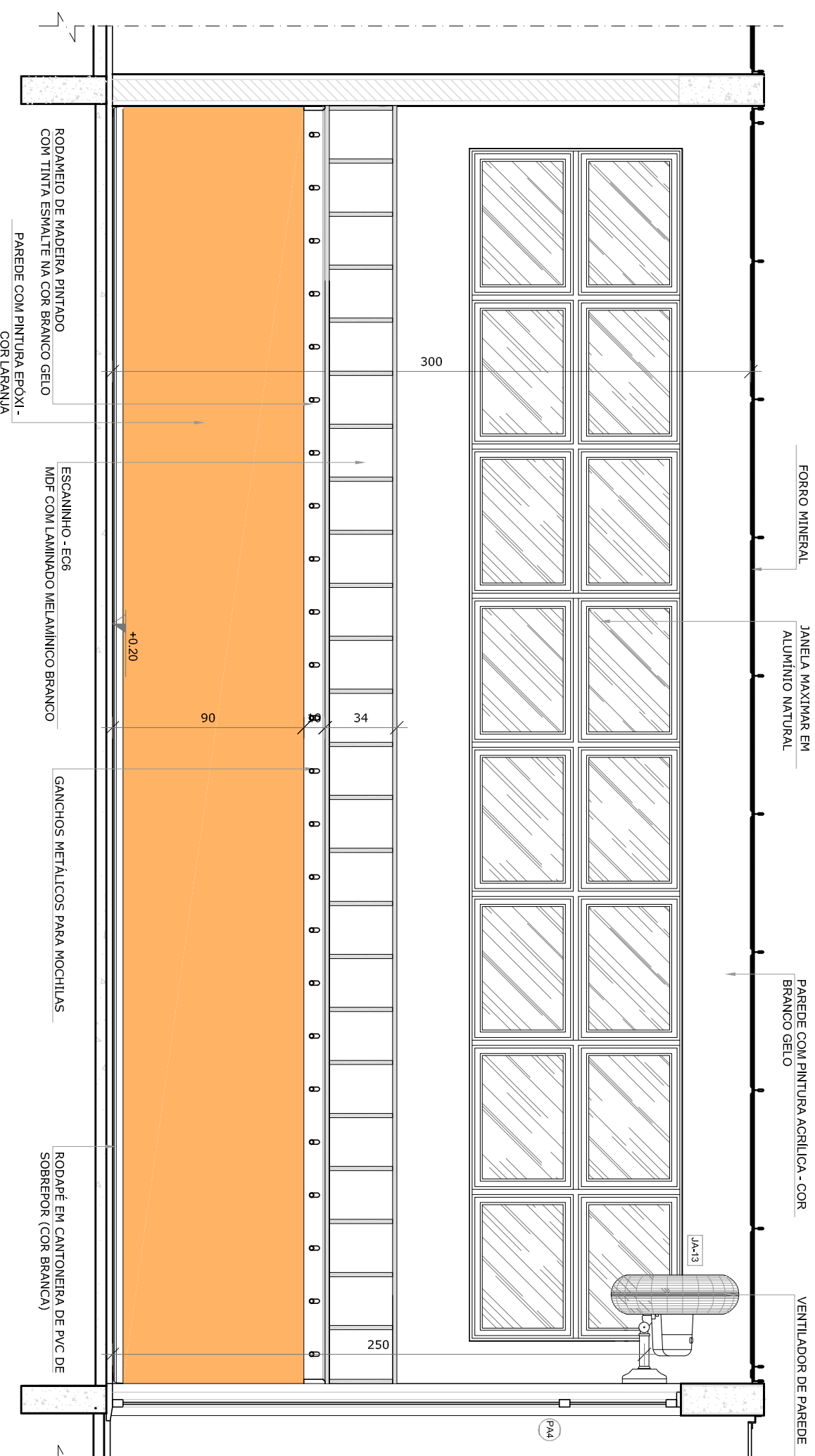

● VISTA 2

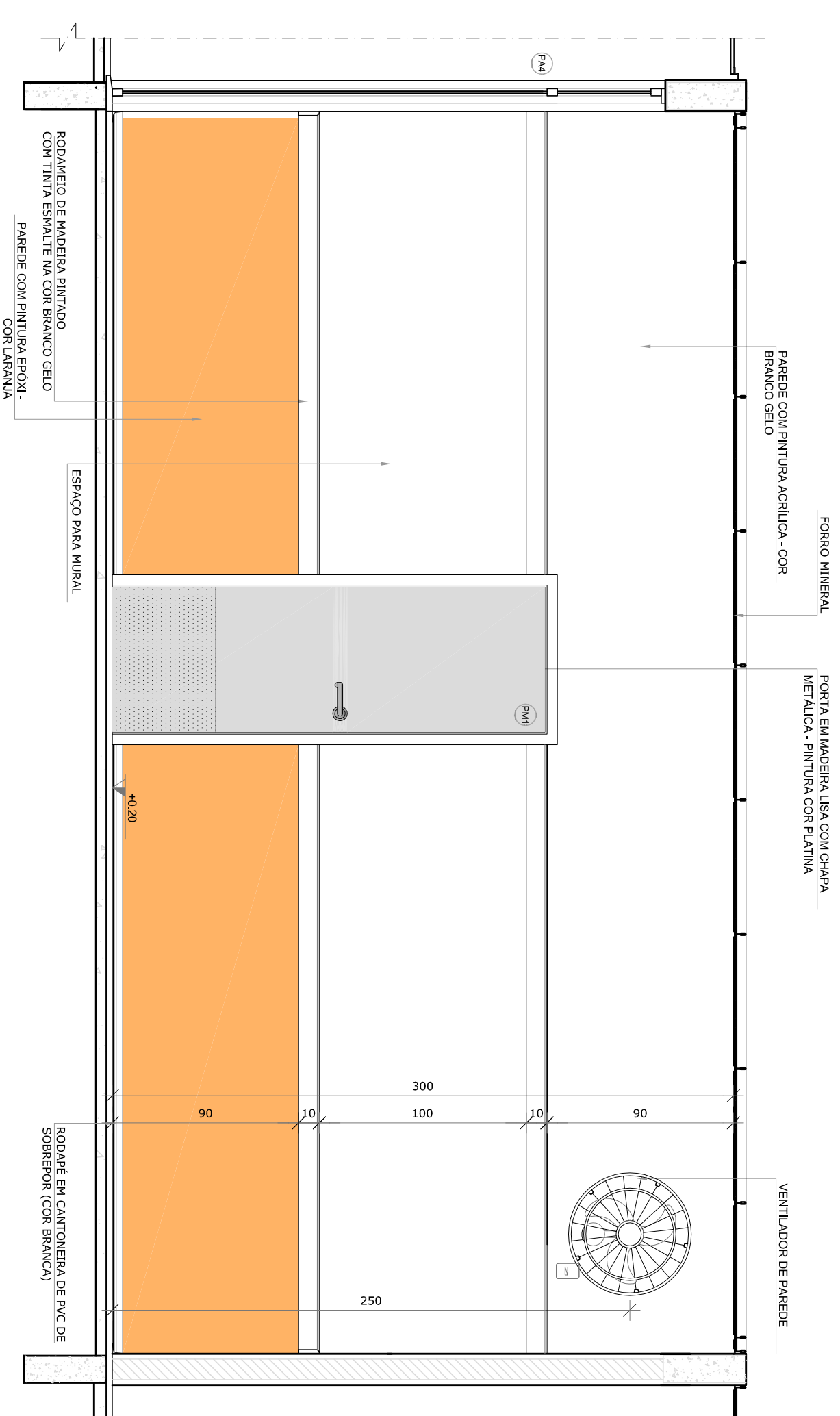

● VISTA 1

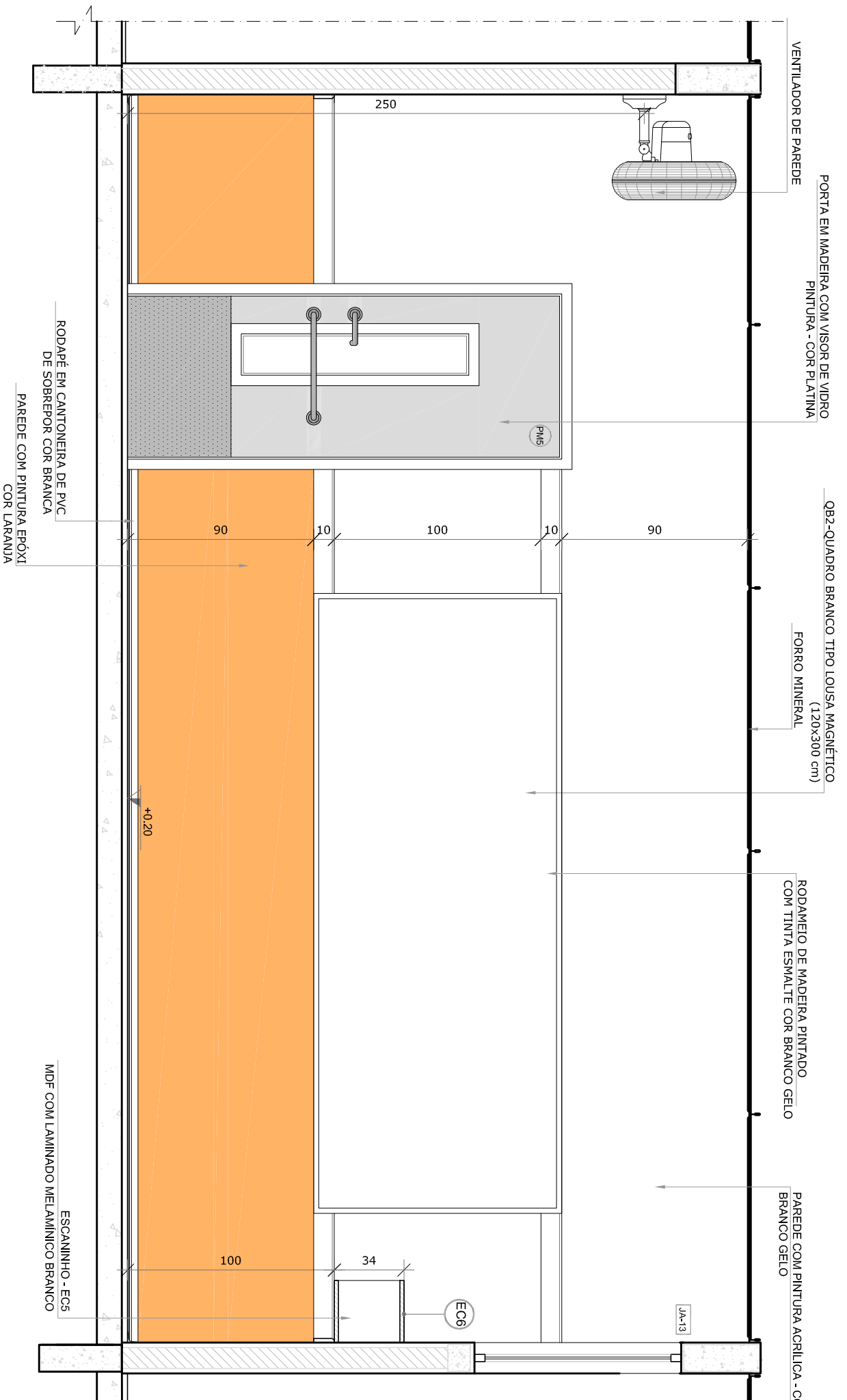

● VISTA 3

- NOTAS**
- MEDIDAS E NÍVEIS EM METROS.
 - VERIFICAR POSIÇÃO EXATA DOS PILARES NO PROJETO ESTRUTURAL.
 - VERIFICAR POSIÇÃO EXATA DOS PISOS DE ENTALHAMENTO.
 - EM CASO DE CONFLITO DE INFORMAÇÕES ENTRE O PROJETO GRÁFICO E O MEMORIAL DESCRITIVO, PREVALECE A INFORMAÇÃO CONTIDA NOS DESENHOS.
 - ALTERAÇÕES NESTE PROJETO SOMENTE COM AUTORIZAÇÃO EXPRESSA DO FNDE
- REFERÊNCIAS:**
- PLANTA DE QUANTITATIVOS
 - MEMORIAL DESCRITIVO E ESPECIFICAÇÕES TÉCNICAS

LEGENDA:

	INDICAÇÃO NÍVEIS PLANTA E CORTE	INDICAÇÃO DE VISTAS
	INDICAÇÃO DE CORTES	ESPECIFICAÇÕES DE MATERIAIS
	INDICAÇÃO DE FACHADAS	INDICAÇÃO DE EIXOS
	INDICAÇÃO DE PORTAS E JANELAS	INDICAÇÃO DE ELEMENTOS (BANCADAS, PRATELEIRAS E ETC.)



CROQUI DE REFERÊNCIA

CONTROLE DE REVISÕES

02	JANEIRO/2017	Atualização à NBR 9050/2015.
01	AGOSTO/2016	Atualização dos detalhes hidráulicos e esquadros pré-escola. Revisão da planta de aço de acordo com a planta.

FNDE Fundo Nacional de Desenvolvimento da Educação

Ministério da Educação

PROJETO PADRÃO - FNDE

PROPRIETÁRIO:	
ENDEREÇO:	
MUNICÍPIO - UF:	
PROPRIETÁRIO	
RESP. TÉCNICO	CREA
AUTOR DO PROJETO	CAU
DIFEO	CREA
RA	

OBSERVAÇÕES:

PROGRAMA PROINFÂNCIA - PROJETO TIPO 2	
PROJETO DE ARQUITETURA	
COSEQUENÇA	AMPLIAÇÃO DO BLOCO B
CGEST - Coordenação Geral de Infraestrutura Educacional	SALA PRÉ-ESCOLA 1
FORMATO	ARQ
RSUBO	FRANCA
R00	33/35
R01	
R02	
ESCALA	1/25
DATA EMISSÃO	JANEIRO/2017
ANEXO	

1 PRÉ-ESCOLA 2
ESCALA 1/25

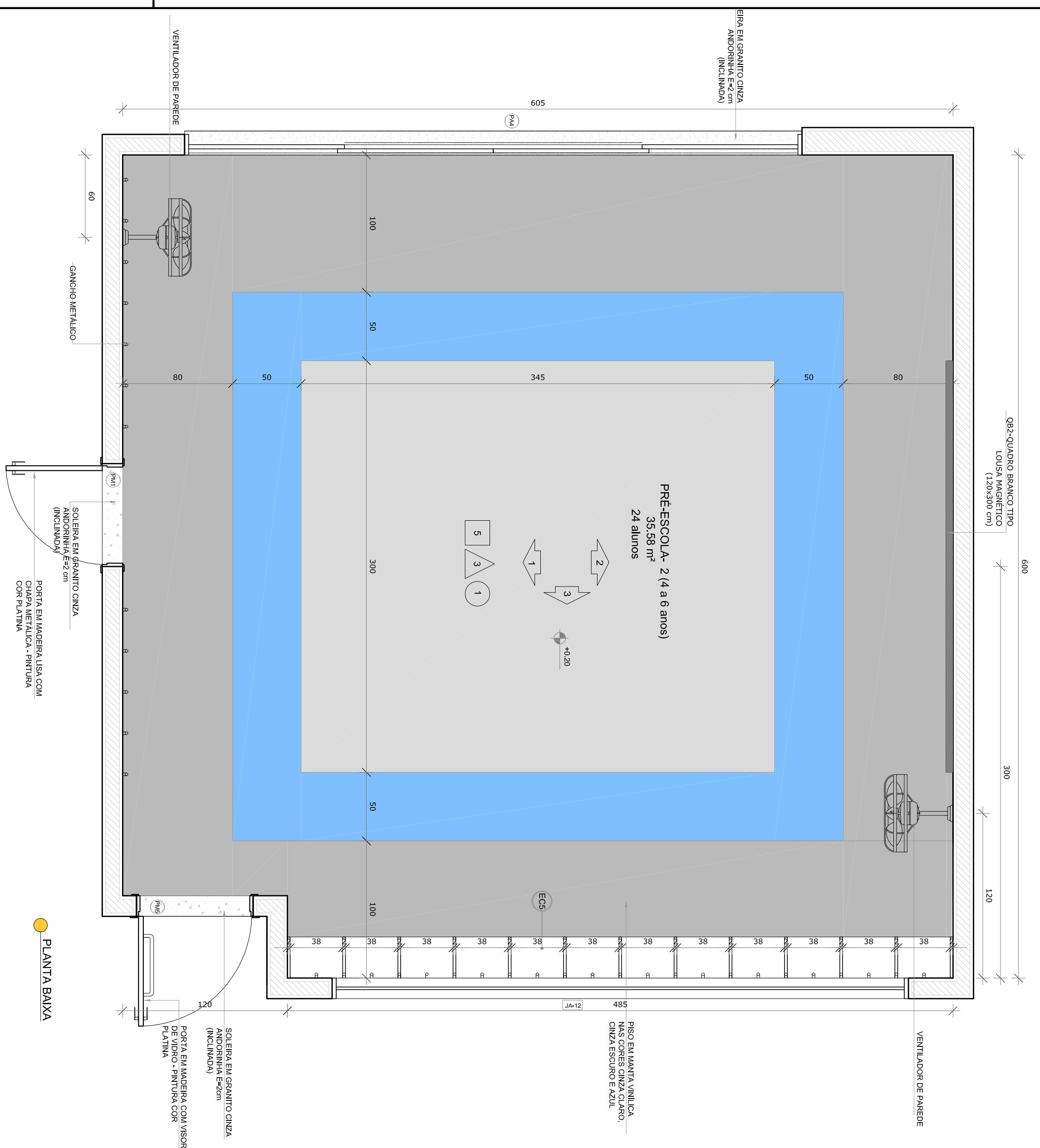

PLANTA BAIXA

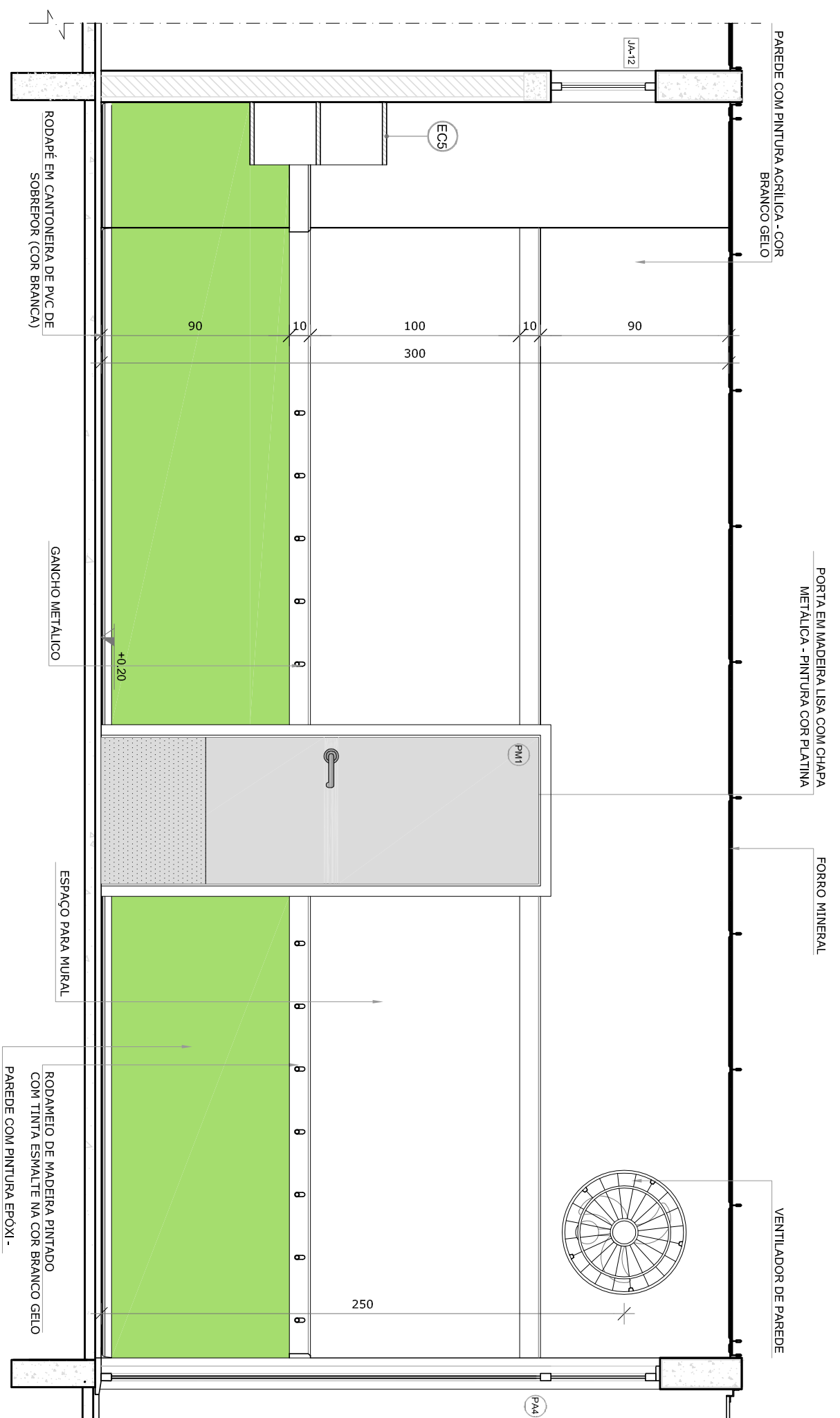

VISTA 1

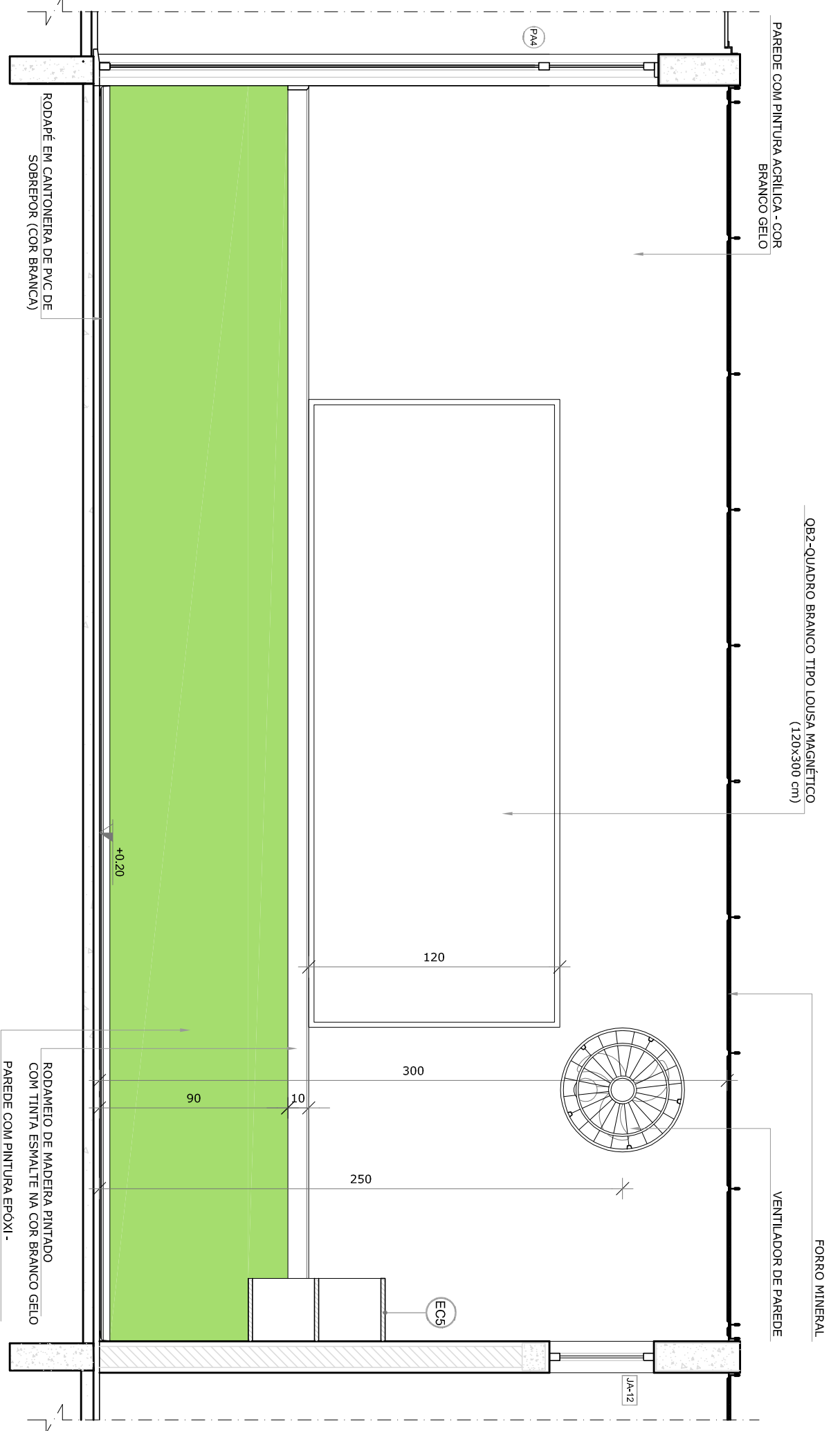

VISTA 2

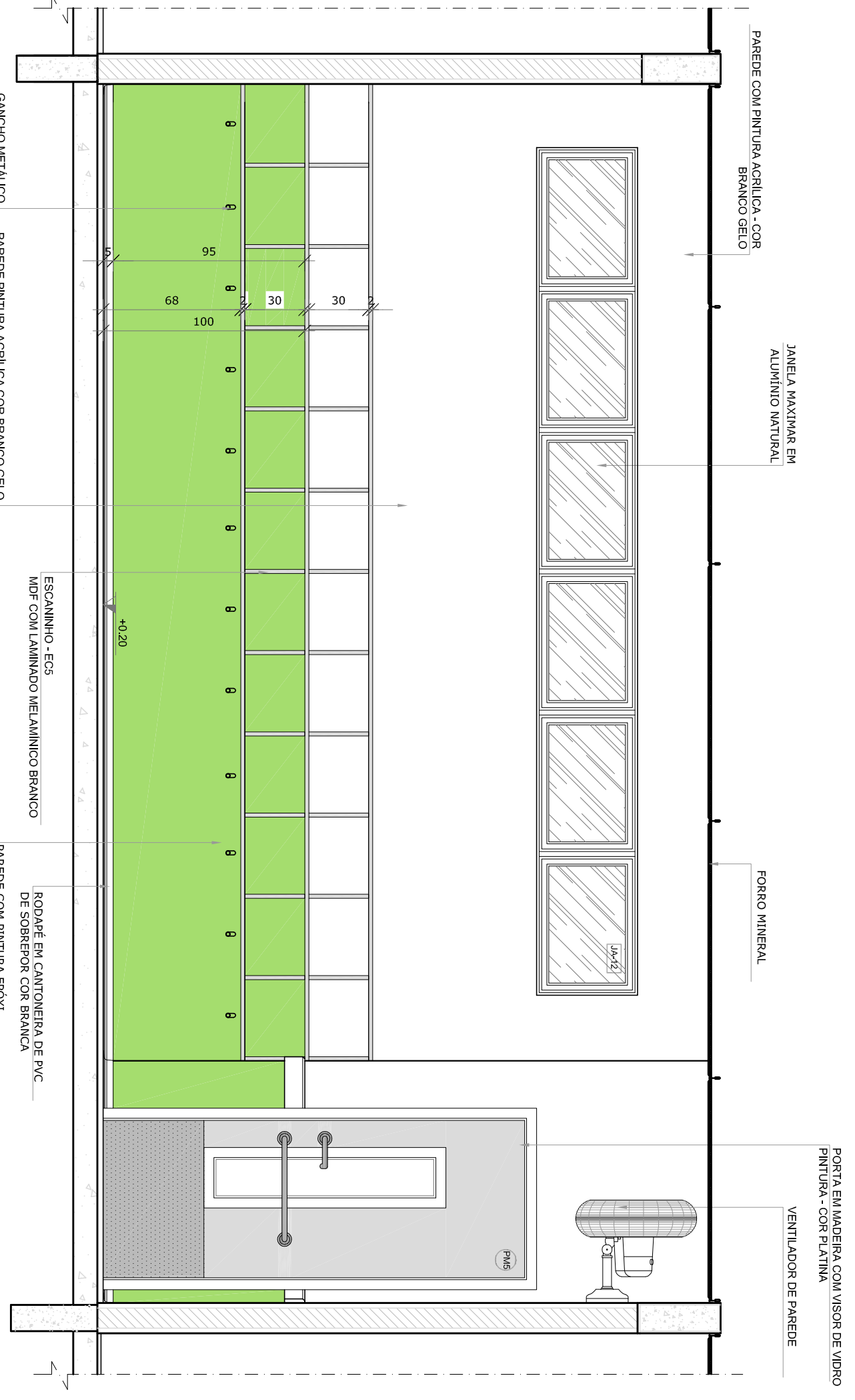

VISTA 3

NOTAS

- MEDIDAS E NÍVEIS EM METROS.
- VERIFICAR POSIÇÃO EXATA DOS PILARES NO PROJETO ESTRUTURAL.
- EM CASO DE CONFLITO DE INFORMAÇÕES ENTRE O PROJETO GRÁFICO E O MEMORIAL DESCRITIVO, PREVALECE A INFORMAÇÃO CONTIDA NOS DESENHOS.
- ALTERAÇÕES NESTE PROJETO SOMENTE COM AUTORIZAÇÃO EXPRESSA DO FNDE

REFERÊNCIAS:

- PLANILHA DE QUANTITATIVOS
- MEMORIAL DESCRITIVO E ESPECIFICAÇÕES TÉCNICAS

LEGENDA:

	INDICAÇÃO NÍVEIS PLANTA E CORTE	INDICAÇÃO DE VISTAS
	INDICAÇÃO DE CORTES	ESPECIFICAÇÕES DE MATERIAS
	INDICAÇÃO DE FACHADAS	INDICAÇÃO DE EIXOS
	INDICAÇÃO DE PORTAS E JANELAS	INDICAÇÃO DE ELEMENTOS (BANCADAS, PRATELEIRAS E ETC.)

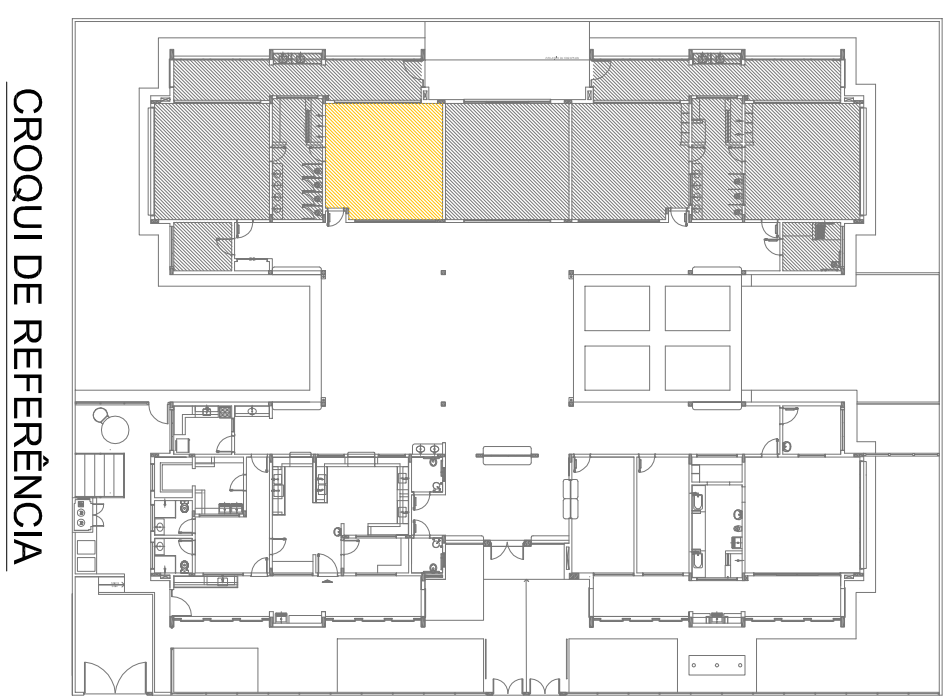

CROQUI DE REFERÊNCIA

CONTROLE DE REVISÕES

02	JANEIRO/2017	Atualização à NBR 9050/2015
01	AGOSTO/2016	Atendimento das duvidas tipograficas e exclamativos profissionais. Revisada a altura do solo de labordada.

FNDE Fundação Nacional de Desenvolvimento da Educação

Ministério da Educação

PROJETO PADRÃO - FNDE

PROPRIETÁRIO: _____

ENDEREÇO: _____

MUNICÍPIO - UF: _____

PROPRIETÁRIO _____

RESP. TÉCNICO _____ **CREA** _____

AUTOR DO PROJETO _____ **CAU** _____

DIFEO _____ **CREA** _____

RA

OBSERVAÇÕES:

PROGRAMA PROINFÂNCIA - PROJETO TIPO 2

PROJETO DE ARQUITETURA

AMPLIAÇÃO DO BLOCO B

SALA PRÉ-ESCOLA 2

ARQ

34/35

FORMULÁRIO A184(1/2017)	REVISÃO R.00 R.01 R.02	ESCALA 1/25	DATA EMISSÃO	FRANCA
			JANEIRO/2017	34/35

1 SALA MULTITUSO
ESCALA 1/25

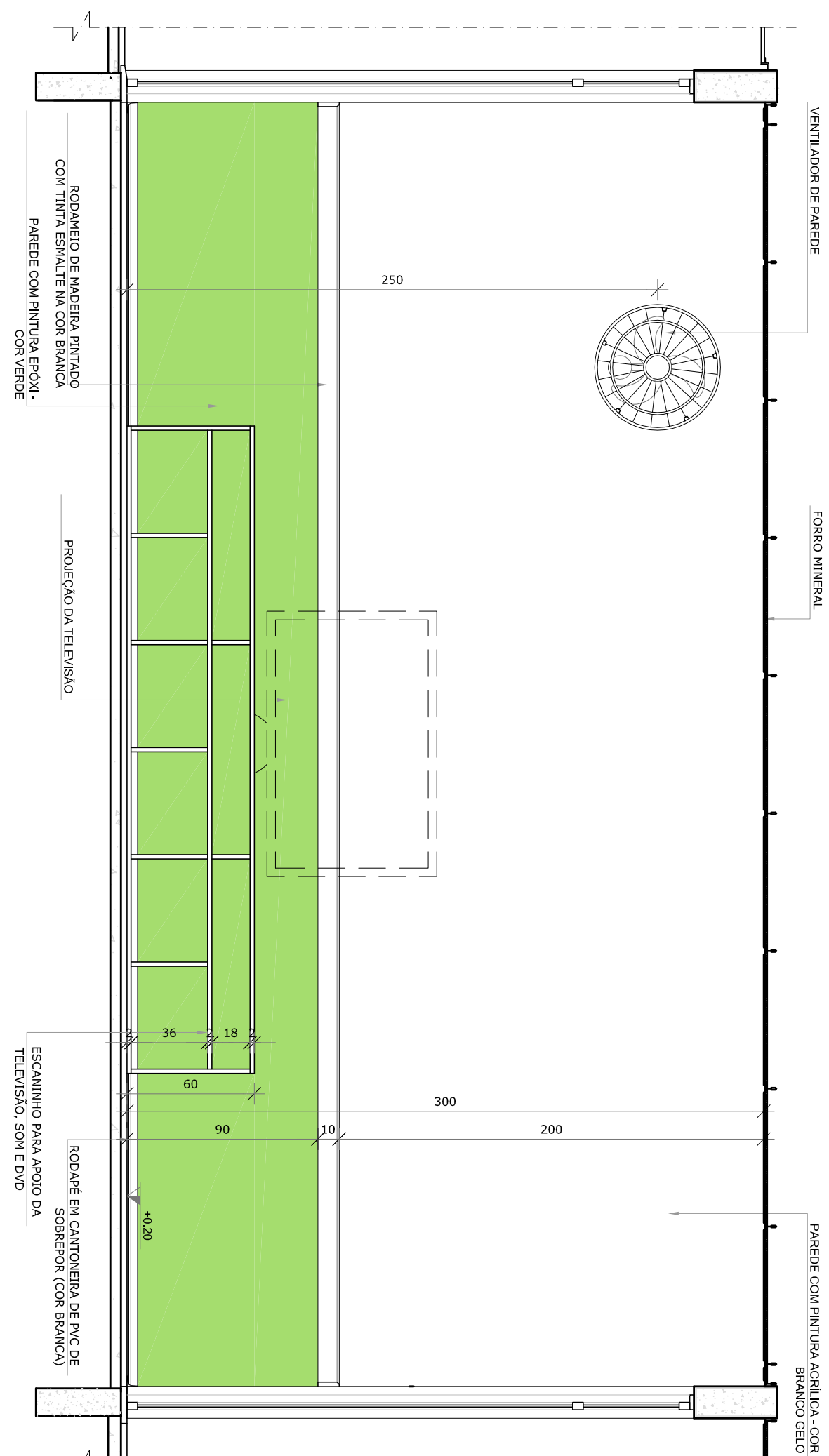
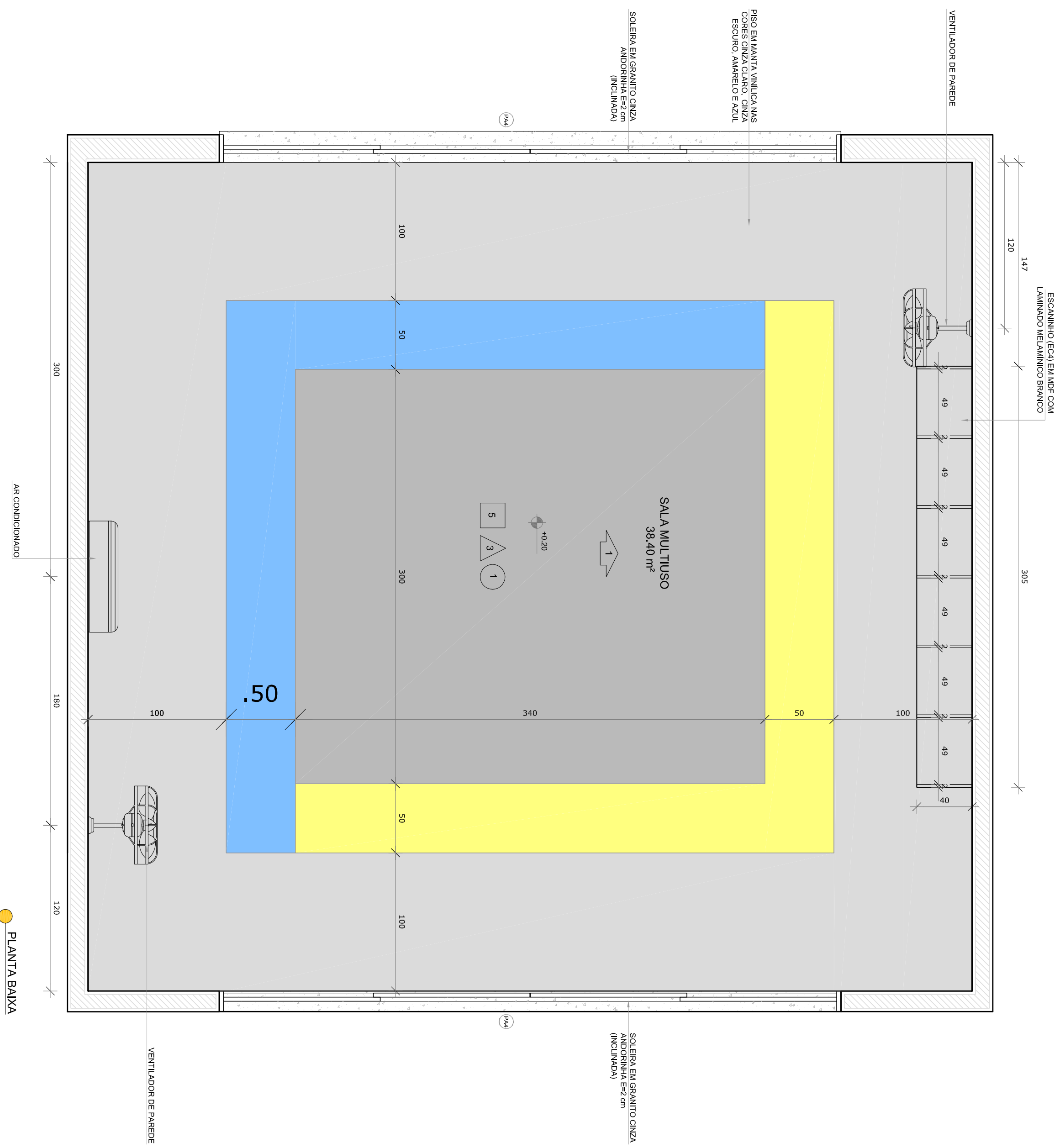

NOTAS

- MEDIDAS E ANEIS EM METROS;
- VERIFICAR POSIÇÃO EXATA DOS PILARES NO PROJETO ESTRUTURAL;
- VERIFICAR DETALHES CONSTRUTIVOS ETERNITAS NAS PAREDES DE BETÃO ARMADO;
- DETALHES DE PONTAS DE TUBOS E BARRAS DE FERRO EM CONCRETÃO;
- INFORMAÇÃO CONTIDA NOS DESENHOS;
- ALTERAÇÕES NESTE PROJETO SOMENTE COM AUTORIZAÇÃO EXPRESSA DO FNDE

REFERÊNCIAS:

- PLANILHA DE QUANTITATIVOS
- MEMORIAL DESCRITIVO E ESPECIFICAÇÕES TÉCNICAS

LEGENDA:

	INDICAÇÃO NÍVEL PLANTA E CORTE	INDICAÇÃO DE VISTAS
	INDICAÇÃO DE CORTES	ESPECIFICAÇÕES DE MATERIAS
	INDICAÇÃO DE FACHADAS	INDICAÇÃO DE EIXOS
	INDICAÇÃO DE PORTAS E JANELAS	INDICAÇÃO DE ELEMENTOS (BANCADAS, TRAVESEIRAS E ETC.)

CROQUI DE REFERÊNCIA

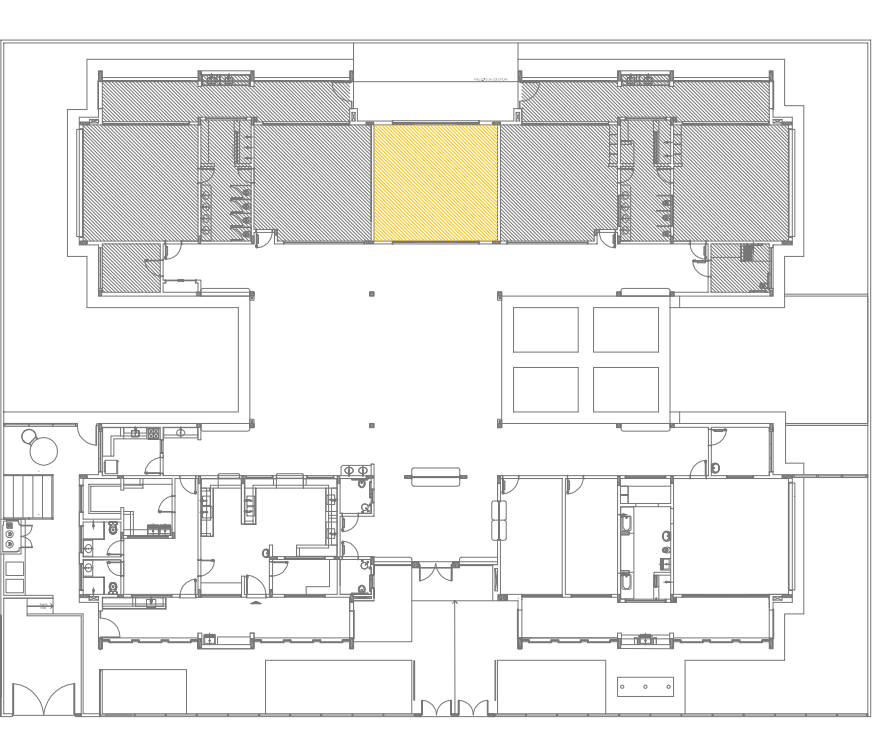

02	JANEIRO 2017	Atualização a NBR 9050/2015
01	AGOSTO/2016	Atendimento das duvidas tipograficas e escaminhos profissionais. Revisada da planta de aço deão da galberrada.

CONTROLE DE REVISÕES



PROJETO PADRÃO - FNDE

PROPRIETÁRIO: :	
ENDEREÇO:	
MUNICÍPIO - UF:	
PROPRIETÁRIO	
RESP. TÉCNICO	CREA
AUTOR DO PROJETO	CAU
D.L.F.O	CREA
RA	

OBSERVAÇÕES:

PROGRAMA PROINFÂNCIA - PROJETO TIPO 2			
PROJETO DE ARQUITETURA			
AMPLIAÇÃO DO BLOCO B		ARQ	
SALA MULTITUSO			
CONSEQUÊNCIA	ESCALA	FRANCA	
CGEST - Coordenação Geral de Infraestrutura Educacional	1/25	35/35	
FORMATO A18x135x9	REVISÃO R.00 R.01 R.02	DATA EMISSÃO	FRANCA
		JANEIRO/2017	

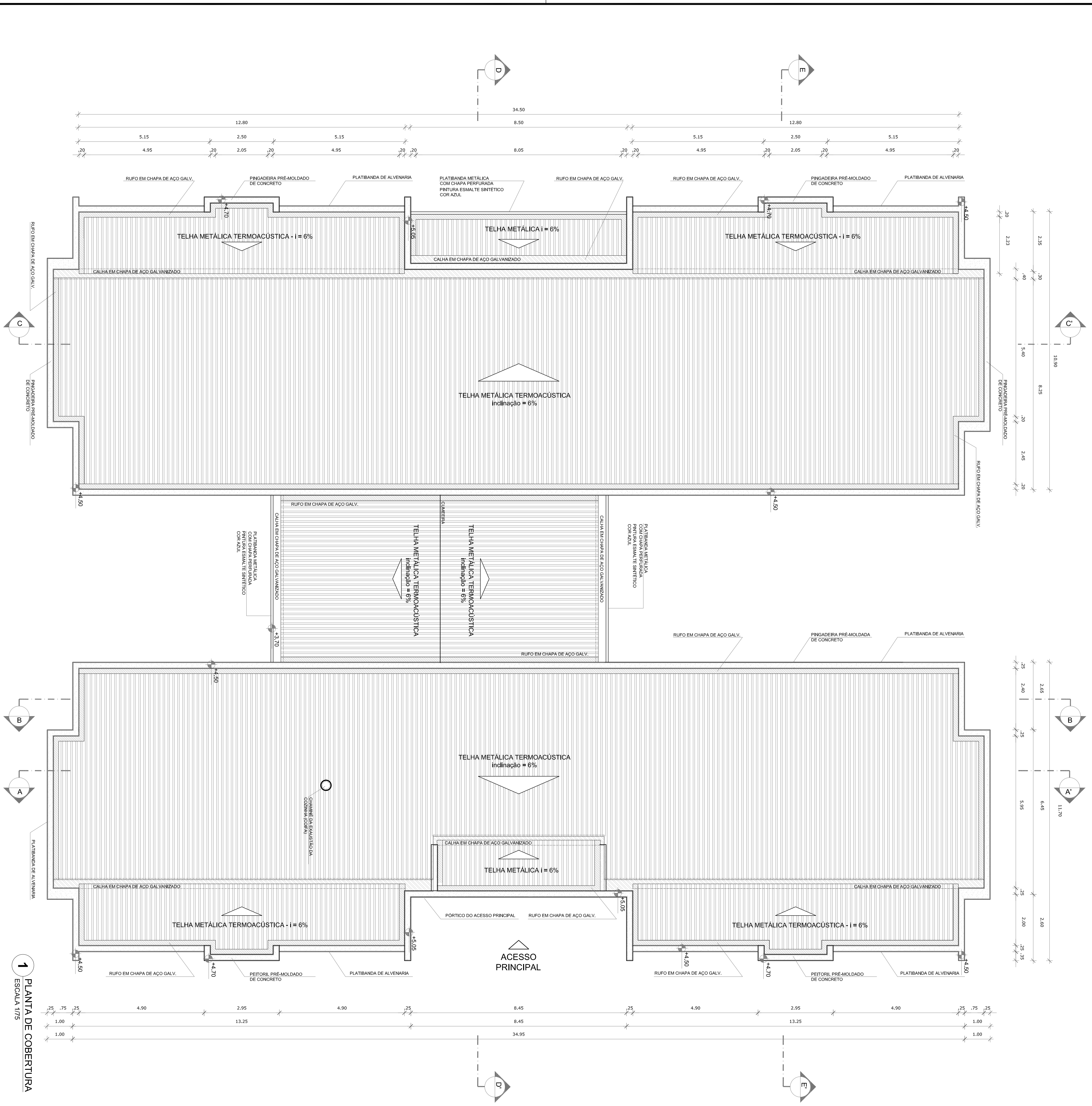

1 PLANTA DE COBERTURA
ESCALA 1/75

NOTAS

- MEDIDAS E NÍVEIS EM METROS.
- VERIFICAR POSIÇÃO EXATA DOS PILARES NO PROJETO ESTRUTURAL.
- EM CASO DE CONFLITO DE INFORMAÇÕES ENTRE O PROJETO GRÁFICO E O MEMORIAL DESCRITIVO, PREVALECE A INFORMAÇÃO CONTIDA NOS DESENHOS.
- ALTERAÇÕES NESTE PROJETO SOMENTE COM AUTORIZAÇÃO EXPRESSA DO RND.

REFERÊNCIAS:

- PLANHA DE QUANTITATIVOS
- MEMORIAL DESCRITIVO E ESPECIFICAÇÕES TÉCNICAS

LEGENDA:

	INDICAÇÃO NÍVEL PLANTA E CORTE	INDICAÇÃO DE VISTAS
	INDICAÇÃO DE CORTES	ESPECIFICAÇÕES DE MATERIAS
	INDICAÇÃO DE FACHADAS	INDICAÇÃO DE EIXOS
	INDICAÇÃO DE PORTAS E JANELAS	INDICAÇÃO DE ELEMENTOS (BANCADAS, PRATELEIRAS E ETC.)

NOTAS

- O VALOR DE COTA MÍNIMO ENTRE A CIMBEIRA MAIS ALTA E A PLATBANDA É 100mm. PORTANTO A COTA SUPERIOR DA PLATBANDA DEVE ESTAR A 100mm DO BRANCO INTERIOR DAS TELHAS.
- SERÃO APLICADAS TELHAS TERMOACÚSTICAS, TIPO SANDUÍCHE, TRAPEZOIDAL COM AS SEGUINTE CAMADAS:
 - A) REVESTIMENTO SUPERIOR EM AÇO PRÉ-PINTADO, NA COR BRANCA, DE ESPESURA 0,43mm OU 0,50mm;
 - B) NÚCLEO EM ESPUMA RÍGIDA DE POLIISOCIANURATO (PIR), COM DENSIDADE MÉDIA ENTRE 38 A 42 KG/M³;
 - C) REVESTIMENTO INFERIOR EM AÇO GALVANIZADO (PARA OS BLOCOS A E B) E EM AÇO PRÉ-PINTADO NA COR BRANCA (PARA O PATO COBERTO DE ESPESURA 0,43mm).

LEGENDA SISTEMA DE COBERTURA

ITEM	QUANTIDADE
	TELHA METÁLICA TERMOACÚSTICA TRAPEZOIDAL 890,06 m ²
	PINGADERA EM PRÉ-MOLDADO DE CONCRETO 233,60 m ^l
	RUFO EM CHAPA DE AÇO GALVANIZADO 2065,90 m ²
	CALHA EM CHAPA DE AÇO GALVANIZADO 69,16 m ^l

FUNDE *Fundo Nacional de Desenvolvimento da Educação*

Ministério da Educação

PROJETO PADRÃO - FUNDE

PROPRIETÁRIO:	
ENDEREÇO:	
MUNICÍPIO - UF:	
PROPRIETÁRIO	CREA
RESP. TÉCNICO	CAU
AUTOR DO PROJETO	CAU
DIFEO	CREA
RA	

PROGRAMA PROINFÂNCIA - PROJETO TIPO 2

PROJETO DE ARQUITETURA

PLANTA DE COBERTURA

ARQ

11/35

CONVERSÃO	COEST - Coordenação Geral de Infraestrutura Educacional	ESCALA	1/75	PRONÓIA	11/35
REVISÃO	R.00	DATA EMISSÃO	JAN/2017		
FORMATO	A1 (841x594)	R.02			